

SOFTWARE DE SUPERVISÃO E CONTROLE DL SOFTCON

O software permite a monitoração simultânea de até 32 estações independentes que podem funcionalmente pertencer a diferentes classes e/ou diferentes estudantes. O professor tem a possibilidade de salvar em seu próprio disco rígido, os resultados dos estudantes. Com este software, o professor pode manter um rígido controle sobre o trabalho de cada estudante e salva os dados para análise posterior e avaliação.

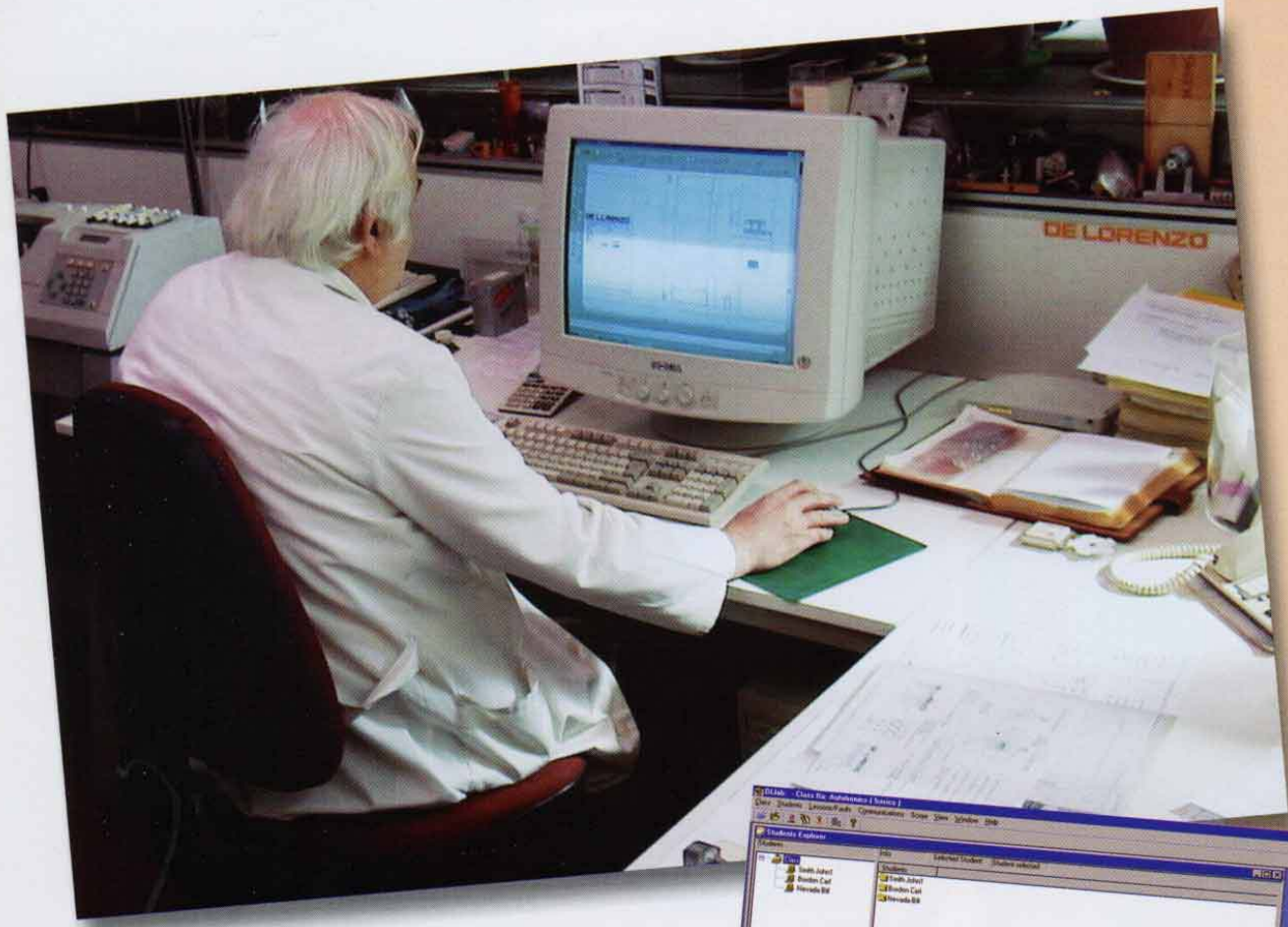

Clio Real Car

Questo Training Software per la Clio Training Car è strutturato nei seguenti argomenti:

Argomento	Identificativo
Avviamento motore e ricarica batteria	TO1011
Accessione ed iniezione elettronica integrata	TO1021
Raffreddamento radiatore motore	TO1031
Strumentazione, computer di bordo e spia di controllo	TO1041
Impianto luci	TO1051
Indicatori di direzione e luci di emergenza	TO1061
Traiettoria e taglio sterzo	TO1071
Absoritori elettrici	TO1081
Asterisco	TO1091
Attivatore elettroacustico, illuminazione interna vettura, lunotto tecnico, estrazioni cristalli	TO1101
Chiusura centralizzata e antifurto	TO1111
Riscaldamento e condizionamento	TO1121
Impianto frenante con ABS	TO1131
Cambio automatico a servozteera	TO1141
Impianti antinquinamento	TO1151

La Clio Real Car è un sistema didattico che permette la formazione degli studenti mediante sperimentazione diretta su una automobile reale. Essa è dotata di un sistema di testatore guasti, direttamente consultabile dalla stazione di lavoro dello studente, che permette di navigare nei guasti non diagnosticati nella automobile per guidare lo studente alla ricerca degli stessi. I guasti vengono indicati sullo schermo del computer. Lo studente deve eseguire tutti i test e verificare necessariamente per individuare i guasti. Una volta individuato il guasto, lo studente deve contattarlo al computer, mediante selezione su una domanda a risposte multiple. Il computer verifica la correttezza delle risposte date dallo studente.